In Mutters Stübele

german trad.

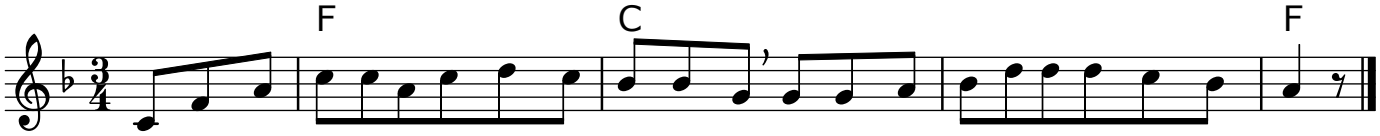

In Mutters Stübele, da geht der hm hm hm, in Mutters Stübele, da geht der Wind.

In Mutters Stübele,
Da geht der hm hm hm,
In Mutters Stübele,
Da geht der Wind.

Du nimmst den Bettelsack,
Und ich den hm hm hm,
Du nimmst den Bettelsack
Und ich den Korb.

Du hast kein Hemdli an,
Und ich kein hm hm hm,
Du hast kein Hemdli an
Und ich kein' Strumpf.

Du sagst: "Vergelt's euch Gott!"
Und ich sag hm hm hm,
Du sagst: "Vergelt's euch Gott!"
Und ich "Schön' Dank!"