Der Kuckuck und der Esel

Fallersleben/Zelter

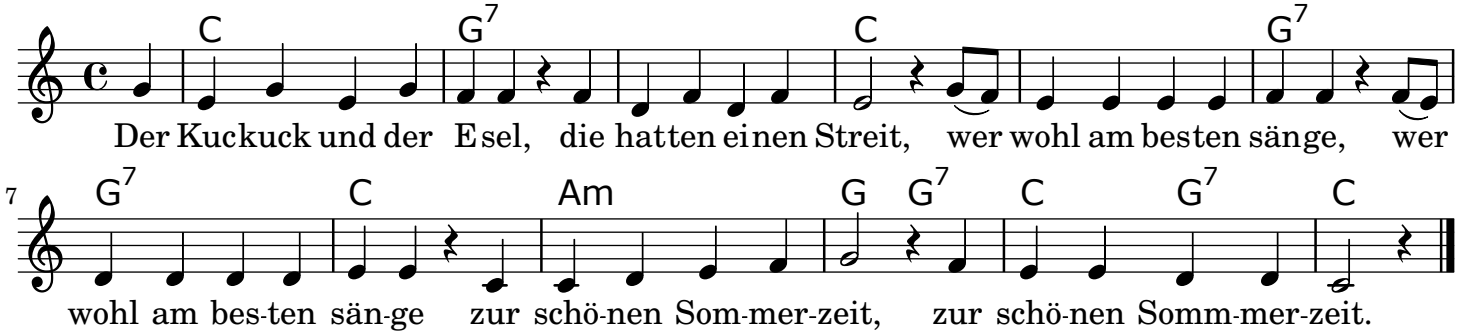

Der Kuckuck und der Esel,
die hatten einen Streit,
wer wohl am besten sänge,
wer wohl am besten sänge,
zur schönen Sommerszeit,
zur schönen Sommerszeit.

Der Kuckuck sprach: "Das kann ich!"
und hub gleich an zu schrei'n.
"Ich aber kann es besser!"
"Ich aber kann es besser!"
fiel gleich der Esel ein,
fiel gleich der Esel ein.

Das klang so schön und lieblich,
so schön von fern und nah;
sie sangen alle beide
sie sangen alle beide
"Kuckuck, Kuckuck, I-a!",
"Kuckuck, Kuckuck , I-a!"