Still, still, still

Deutsches Volkslied (um 1800)

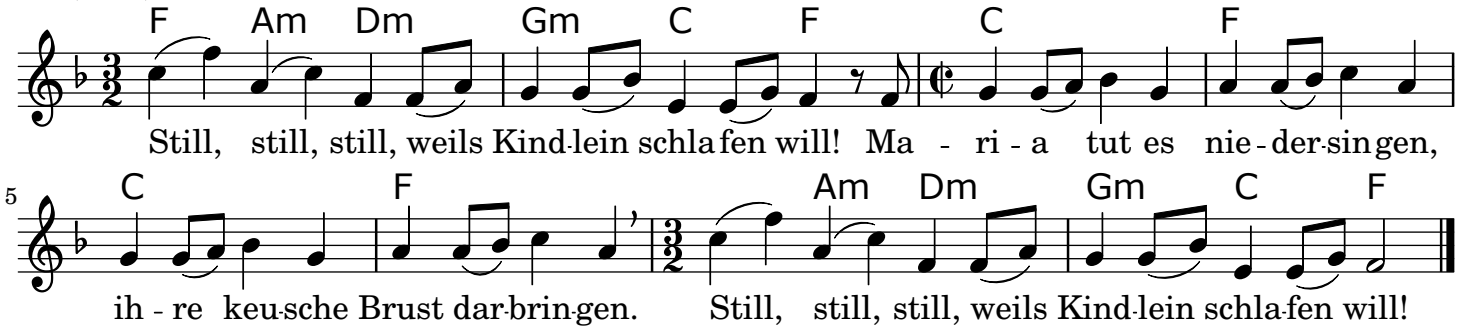

Still, still, still,
weils Kindlein schlafen will!
Maria tut es niedersingen,
ihre keusche Brust darbringen.
Still, still, still,
weils Kindlein schlafen will!

Groß, groß, groß
Die Lieb ist übergroß!
Gott hat den Himmelsthron verlassen
Und muss reisen auf der Straßen.
Groß, groß, groß
Die Lieb' ist übergroß.

Schlaf, schlaf, schlaf,
Mein liebes Kindlein schlaf!
Maria tut dich niedersingen
Und ihr treues Herz darbringen.
Schlaf, schlaf, schlaf,
Mein liebes Kindlein schlaf!

Wir, wir, wir,
Tun rufen all zu dir:
Tu uns des Himmels Reich aufschließen,
Wenn wir einmal sterben müssen.
Wir, wir, wir,
Wir rufen all zu dir.