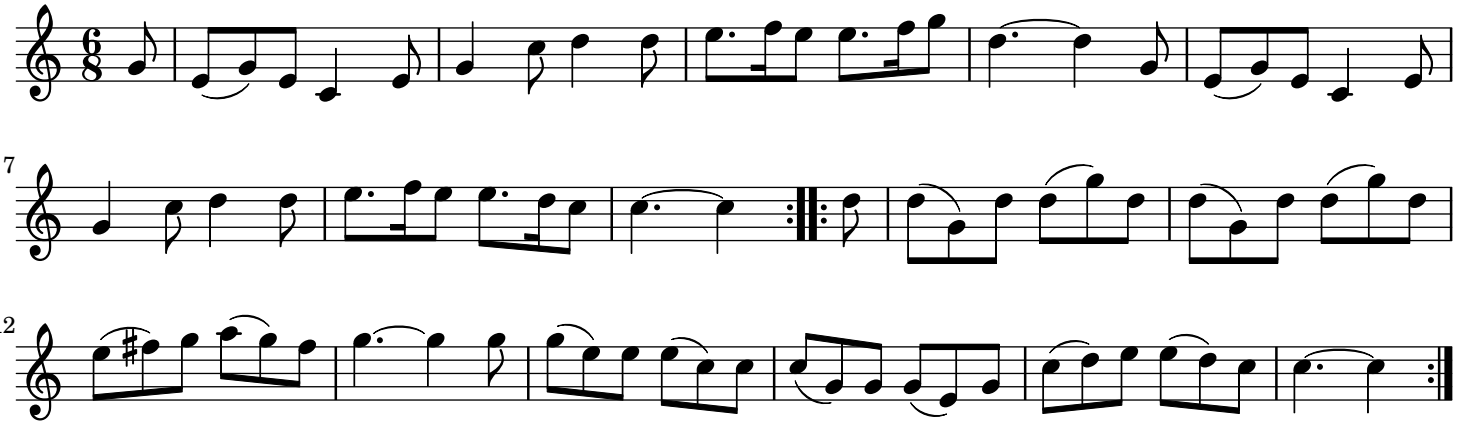Gigue voor een Polichinel